

MINDLAB.

# Red Ginger

## Product Data Sheet



# Red Ginger



**Red Ginger** dari ekstrak jahe merah alami yang kaya kandungan Gingerol terbukti ampuh untuk antiinflamasi, antioksidan, dan meredakan mual. Kandungan **Gingerol, Shogaol & Zingerone** yang

memiliki banyak manfaat bagi tubuh dan telah terstandar berdasarkan hasil uji lab independen. Rasa pedas khas jahe merah jadi lebih nyaman di mulut dan tenggorokan karena tambahan pati sagu, cocok buat kamu yang pengen jaga imun untuk dukung aktivitasmu!

**Komposisi:** Ekstrak Jahe Merah & Pati Sagu

## Kemasan Produk:

Sachet	Jar/Toples
<ul style="list-style-type: none"> <li>- 21 Gram/Sachet Alumunium Foil</li> <li>- Kemasan Primer: Sachet</li> <li>- Kemasan Sekunder: Kardus Box</li> <li>- @3Gram, Total 7 Sachet</li> <li>- 7 Kali penyajian</li> </ul>	<ul style="list-style-type: none"> <li>- 100 Gram/Botol Plastik PET</li> <li>- Kemasan Primer: Botol PET</li> <li>- 33 Kali penyajian</li> </ul>

# Red Ginger Gold



**Red Ginger Gold** mengandung ekstrak jahe merah 50% lebih kuat dari **Red Ginger**. Kandungan **Gingerol, Shogaol & Zingerone** yang memiliki banyak manfaat bagi tubuh dan telah terstandar berdasarkan

hasil uji lab independen. **Red Ginger Gold** makin nikmat dengan tambahan pemanis alami stevia dan tetap aman bagi penderita diabetes.

**Komposisi:** Ekstrak Jahe Merah, Stevia, Xylitol & Pati Sagu

## Kemasan Produk:

Sachet	Jar/Toples
<ul style="list-style-type: none"> <li>- 21 Gram/Sachet Alumunium Foil</li> <li>- Kemasan Primer: Sachet</li> <li>- Kemasan Sekunder: Kardus Box</li> <li>- @3Gram, Total 7 Sachetgabi</li> <li>- 7 Kali penyajian</li> </ul>	<ul style="list-style-type: none"> <li>- 100 Gram/Botol Plastik PET</li> <li>- Kemasan Primer: Botol PET</li> <li>- 33 Kali penyajian</li> </ul>

# Manfaat

## Red Ginger

1. Meningkatkan daya tahan tubuh
2. Meredakan gejala batuk, flu, dan sakit tenggorokan
3. Efektif mengatasi meriang dan pegal-pegal
4. Menghangatkan tubuh, tidak mudah masuk angin dan perut kembung
5. Mengatasi rasa mual dan muntah
6. Mengurangi nyeri haid
7. Dapat menurunkan kadar kolesterol

## Red Ginger Gold

1. Meningkatkan daya tahan tubuh
2. Meredakan gejala batuk, flu, dan sakit tenggorokan
3. Efektif mengatasi meriang dan pegal-pegal
4. Menghangatkan tubuh, tidak mudah masuk angin dan perut kembung
5. Mengatasi rasa mual dan muntah
6. Mengurangi nyeri haid
7. Dapat menurunkan kadar kolesterol



8. Stevia membantu menurunkan tekanan darah akibat hipertensi, responsible bio active: Stevioside
9. Rasa manis stevia dapat mengurangi rasa pedas red ginger, sehingga lebih nyaman diminum

# Pengujian Kandungan:

Berdasarkan hasil analisis HPLC/Gas Chromatography pada bahan baku, **Red Ginger Mindlab** telah teruji **mengandung Gingerol, Shogaol & Zingerone yang banyak bermanfaat bagi tubuh.** Kandungan Shogaol yang tinggi diperoleh sampel **Red Ginger Extract Mindlab** dengan kandungan Gingerol yang telah melalui proses pemanasan (heat-induced), yang akan diuji lebih lanjut.

Kandungan	Red Ginger Extract Pure	Red Ginger Gold Extract
- Zingerone	14%	14%
- Gingerol	2%	1%
- Shogaol	60%	52%
- Kandungan Bermanfaat Lainnya	24%	33%

Red Ginger Extract Pure

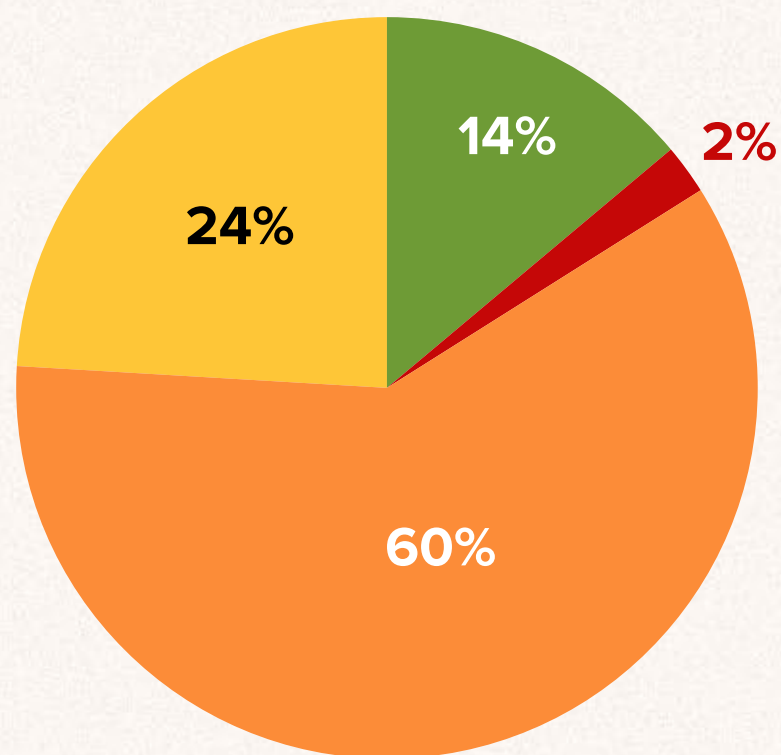

Red Ginger Gold Extract

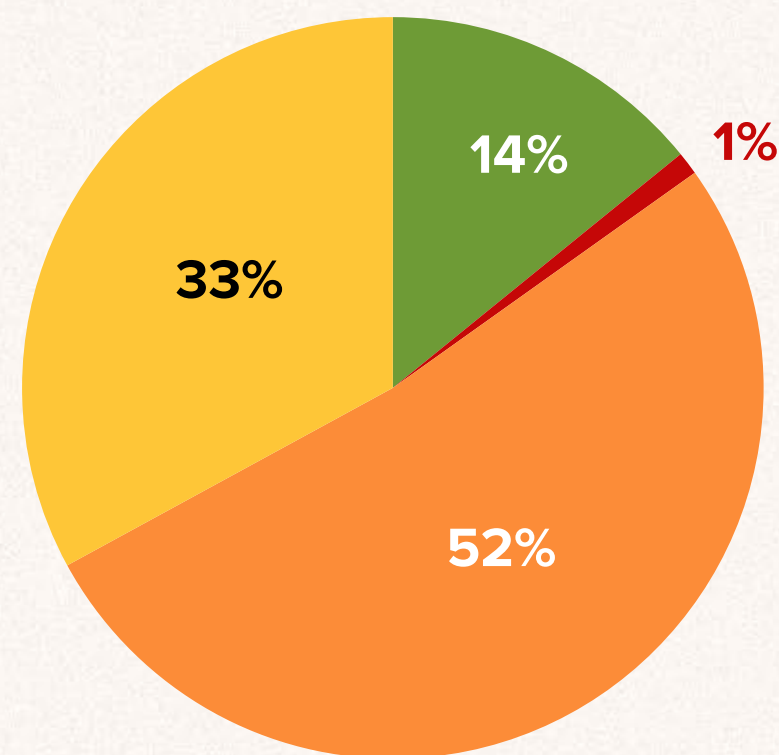

*Shogaol adalah kandungan Gingerol yang terkena panas saat proses pengujian*

File :D:\MassHunter\GCMS\2022\2 Februari\15 Februari\GG (3).D  
 Operator : Andrean  
 Acquired : 15 Feb 2022 19:30 using AcqMethod SampleMethod1.M  
 Instrument : Agilent  
 Sample Name: GG (3)  
 Misc Info :  
 Vial Number: 12

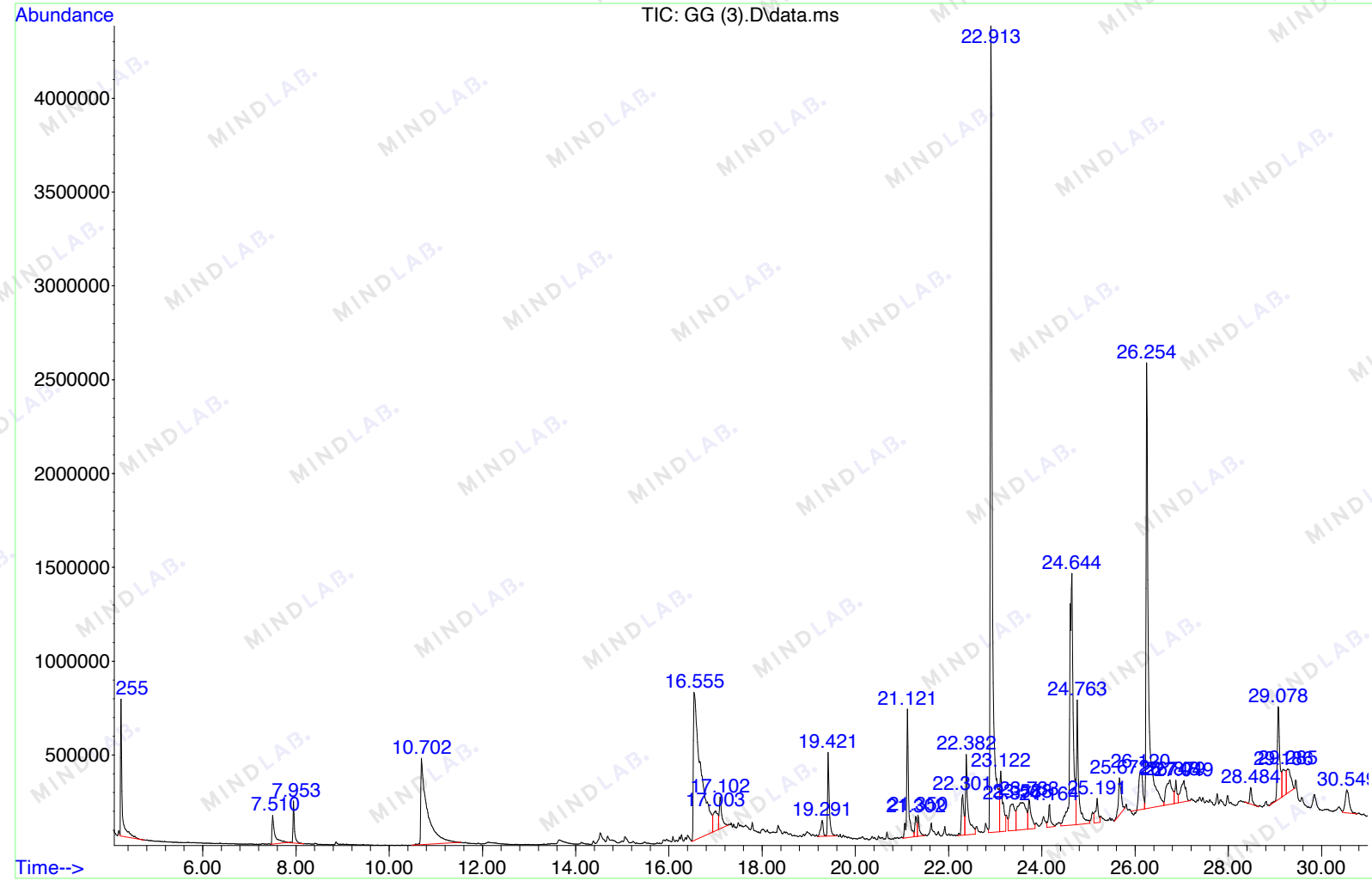

Area Percent Report

Data Path : D:\MassHunter\GCMS\2022\2 Februari\15 Februari\  
 Data File : GG (3).D  
 Acq On : 15 Feb 2022 19:30  
 Operator : Andrean  
 Sample : GG (3)  
 Misc :  
 ALS Vial : 12 Sample Multiplier: 1

Integration Parameters: autoint1.e  
 Integrator: ChemStation

Method : D:\MassHunter\GCMS\2018\08 Agustus\16 Agustus\RPA18 017-2A.D\Diieldrin SIM-SCAN.M  
 Title :

Signal : TIC: GG (3).D\data.ms

peak #	R.T. min	first scan	max scan	last scan	PK TY	peak height	corr. area	corr. % max.	% of total
1	4.255	11	13	51	VB	665290	16412108	11.84%	2.363%
2	7.510	268	272	297	BB	143030	6489195	4.68%	0.934%
3	7.953	297	307	323	BB	203727	4813321	3.47%	0.693%
4	10.702	508	525	590	BB	439769	44310084	31.96%	6.380%
5	16.555	985	989	1020	PV	783903	84917633	61.25%	12.227%
6	17.003	1020	1025	1030	VV 5	105977	7194931	5.19%	1.036%
7	17.102	1030	1033	1045	VV 3	165378	6467838	4.67%	0.931%
8	19.291	1199	1206	1213	PV 5	83270	3174355	2.29%	0.457%
9	19.421	1213	1217	1229	VV	422630	10732596	7.74%	1.545%
10	21.121	1344	1352	1362	PV	648748	19281732	13.91%	2.776%
11	21.302	1362	1366	1368	VV	108134	3045840	2.20%	0.439%
12	21.350	1368	1370	1379	VV 2	109279	3159236	2.28%	0.455%
13	22.301	1437	1445	1449	BV	210145	6994677	5.05%	1.007%
14	22.382	1449	1452	1466	VV	409302	15558982	11.22%	2.240%
15	22.913	1489	1494	1508	VV	4140064	138640166	100.00%	19.962%
16	23.122	1508	1510	1518	VV	311063	14198020	10.24%	2.044%
17	23.377	1523	1531	1536	VV 3	140711	11676926	8.42%	1.681%
18	23.588	1536	1547	1556	VV 3	143931	19160067	13.82%	2.759%
19	23.733	1556	1559	1568	VV	153734	7390244	5.33%	1.064%
20	24.164	1588	1593	1602	VV 2	120751	4130117	2.98%	0.595%
21	24.644	1612	1631	1638	VV 2	1328735	67095323	48.40%	9.660%
22	24.763	1638	1641	1661	VV	616009	20899823	15.07%	3.009%
23	25.191	1668	1675	1679	VV 4	120084	5187982	3.74%	0.747%
24	25.672	1703	1713	1721	PV	182812	7798533	5.63%	1.123%
25	26.120	1731	1748	1755	BV 3	197994	11193136	8.07%	1.612%
26	26.254	1755	1759	1787	VV	2257694	86058967	62.07%	12.391%
27	26.748	1787	1798	1805	VV	129708	11735381	8.46%	1.690%
28	26.879	1805	1808	1812	VV 2	111758	3855643	2.78%	0.555%
29	27.049	1812	1822	1832	VV 7	113420	8659261	6.25%	1.247%
30	28.484	1926	1936	1949	BV 2	87981	2836840	2.05%	0.408%
31	29.078	1967	1983	1988	PV 2	494296	17765296	12.81%	2.558%
32	29.186	1988	1991	1996	VV 7	140668	7543957	5.44%	1.086%
33	29.285	1996	1999	2010	VV 5	125518	8736502	6.30%	1.258%
34	30.549	2092	2100	2115	VB 2	121051	7417963	5.35%	1.068%

Sum of corrected areas: 694532679

Diieldrin SIM-SCAN.M Wed Feb 16 08:02:45 2022